⚠ 注　意

必ずお読みください

- とがった部品がありますので、8才未満のお子様には絶対に与えないでください。
- 小さな部品があります。口の中には絶対に入れないでください。窒息などの危険があります。
- 誤飲の危険がありますので、3才未満のお子様には絶対に与えないでください。

《組み立てる時の注意》

- 組み立てる前に説明書をよく読みましょう。
- 部品は番号を確かめ、ニッパーなどできれいに切り取りましょう。切り取った後のクズは捨ててください。
- 部品の中には、やわをえず、とがった所があるものもありますが、気をつけて組み立ててください。
- 塗装にはより安全な「水性塗料」のご使用をおすすめします。

パーツリスト（×印は使用しないパーツです。）

Aパーツ（スチロール樹脂：PS）

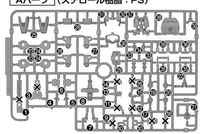

Bパーツ（スチロール樹脂：PS）

Cパーツ（×2）（スチロール樹脂：PS）

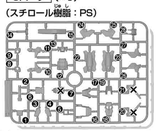

Dパーツ（スチロール樹脂：PS）

Eパーツ（スチロール樹脂：PS）

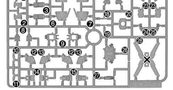

Fパーツ（スチロール樹脂：PS）

Gパーツ（スチロール樹脂：PS）

〈PC-132AC〉（ポリエチレン：PE）

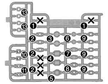

●シール……1

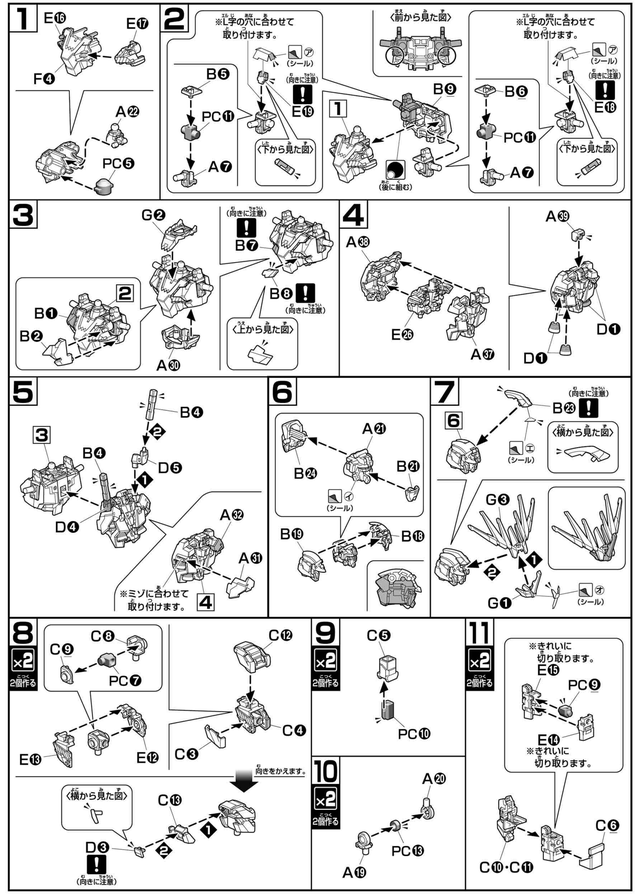

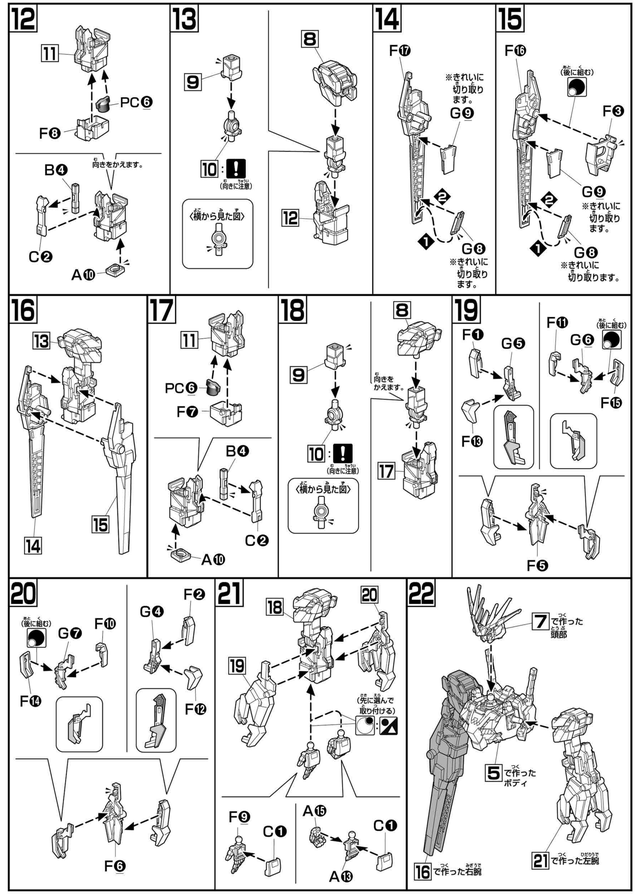

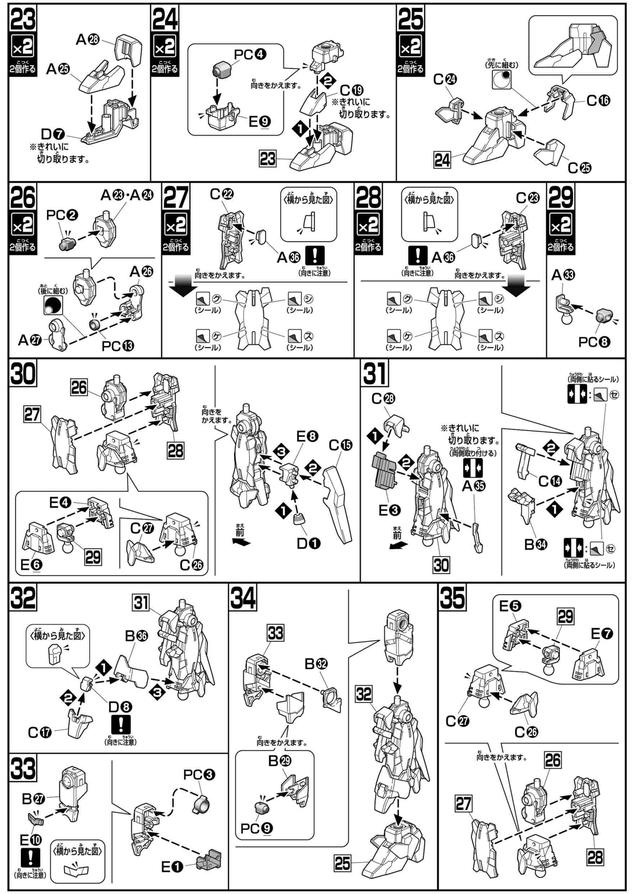

ACTION アクション

REAR VIEW リアビュー

●写真はバンダイプラモデルアクションベース2(別売り)を使用しています。

DETAIL ディテール

RX-0 ユニコーンガンダム2号機 バンシィ(デストロイモード)

U.C.0096、高空にて。全天周モニターに広がる青い空に映り込んだ、黒い機械の双眼。ただでさえ巨大な装甲に異形の脚手が重なられ、その存在感をさらに強めている。しかし、自らが駆るMSのアームユニットに対し、パイロットは深い溜め息を覚えていた。美しい大空にそぐわぬ黒い塊が、そうさせているのだろうか?いや、この機体の存在自体が、彼女に望ましいものではなかった。戦闘単位であるパイロットには命令が全てであり、そのために自分は存在していると言ってもいい。なら、この機体に対する違和感は一体なんなのだ。本来MSという兵器は、パイロットが操ることによって反応し、動く。この関係性の全ての決定権はパイロットにあり、その到達点はまさに「自らの手足となる」領域に達する。だが、《バンシィ》と呼ばれたこの機体の眼に宿られた自分は異物の一部でしかない、そう感じさせる何かがあった。そもそも、この違和感は、今在る自分自身に問題があるのではないのかもわたしを命令する声は、本当に声なのか?――刹那、コックピット内のアラームが鳴り響く。拡大ウィンドウが、足下に存在するターゲットを表示する。RX-0。それを確認した瞬間、彼女の精神は機体に吸い込まれていく。そうだ、何も考えなければいい。すべては命令のままに。《ベース・ジャバー》を反転させ、脚部を固定するロックを解除し、落下をはじめた《バンシィ》の速度が重力によって徐々に高まっていく。その加速感に包まれたコックピット内に、キィン、と金属が共鳴する高い音が響いた。ディスプレイ・ボードに表示される《NT-D》の文字。空間が液体に満ち込まれていくような感覚をきっかけとして、変身をはじめる黒い機体。鼓甲が開ける激しい音と共に、機体の手足が、体が伸張していくのがわかる。その姿は眼前のターゲット、《ユニコーンガンダム》と同じシルエットを形成して――――命令と矛盾する姿、もはや彼女はそれを理解する術もなく、ゆえにそれに命令を反映するだけの「装甲」としていた。「《ガンダム》は――――!!」

●写真はイメージです。

COLOR GUIDE

※よりリアルに仕上げたい方は、右の基本色をご覧ください。

※塗装には、より安全な「水性塗料」のご使用をおすすめします。

※カラー配合は参考値であり、写真とカラーガイドの色は異なる場合があります。

●本体等:
ブラック(40%)
+ブルーグレー(30%)
+ブルー(20%)
+パープル(10%)

●ツノ、襟等:
下地にゴールド(100%)
+クリアイエロー(100%)

●バックパック等:
ブラック(100%)

●サイコフレーム:
1.パーツの上にクリアーオレンジをエッジ部に残るように塗装。
2.または、リアルタッチマーカー(別売り)(リアルタッチオレンジ1)をエッジ部に塗り残せ取り除きます。

●関節等:
グレー(80%)
+ブラック(20%)

●バーニアー等:
ニュートラルグレー(90%)
+ブルーグレー(10%)

●頭部カメラアイ等:
下地にシルバー(100%)
+クリアレッド(100%)

RX-0 UNICORN GUNDAM 02 BANSHEE (DESTROY MODE)

FULL PSYCHO-FRAME PROTOTYPE MOBILE SUIT

MODEL NUMBER : RX-0
TOTAL HEIGHT : 21.7m
WEIGHT : 24.0t
TOTAL WEIGHT : 46.7t
GENERATOR OUTPUT : UNKNOWN
MATERIAL : GUNDARIUM ALLOY
ARMAMENTS :
ARMED ARMOR BS
ARMED ARMOR VN
BEAM SABER
BEAM TONFA
60mm VULCAN GUN

© 創通・サンライズ

機動戦士ガンダムUC ユニコーン
MOBILE SUIT GUNDAM UNICORN

1/144 SCALE
HG UNIVERSAL CENTURY

GUNDAM.INFO Search
www.gundam.info
バンダイホビーサイト www.bandai-hobby.net/
Image copyright © 2012 SOTSU AGENCY · SUNRISE
Image copyright © 2012 Bandai Co.,Ltd. All rights reserved. Licensed by The Walt Disney Co.
ホームページにアクセスする際の通信費等はお客様のご負担となります。

BANDAI 2011 MADE IN JAPAN

●写真の完成品は塗装されておりません。

0173901

RX-0 UNICORN GUNDAM 02 BANSHEE[DESTROY MODE]

《バンシィ》とは地球連邦軍再編計画の一環「UC計画」の中核として《アナハイム・エレクトロニクス》社が秘密裏に開発していたフル・サイコフレーム試作機、RX-0《ユニコーンガンダム》2号機の通称である。純白が眩しい1号機とは対照的に、漆黒を基調とした《バンシィ》の機体色。その基本スペックは変わることなく、同様に対ニュータイプ用モビルスーツとしての秘められた力、「NT-D(ニュータイプ・デストロイヤー)」と呼ばれる特殊システムを搭載している。「NT-D」は、戦闘域において敵性サイコミュ・モビルスーツと遭遇することによってシステムが発動、通常時のユニコーンモードから内部フレームを拡張し、全身の装甲が変貌を始め――もはや機体が「変身」したとしか表現できない姿、デストロイモードへと移行するのである。もちろん姿形が変わるだけではない。機動性をはじめとした総合性能を飛躍的に向上させ、性能面においても2ユニコーンモードとは明らかな差しを示す。さらに同モード時には、通常の操縦方式に「インテンション・オートマチック・システム」が付加される。これはパイロットの感応波がダイレクトに全身のサイコフレームへと伝達し、遅延無く《バンシィ》の機動を従す。事は「操縦する必要がない」のである。月の《クシャトリヤ》で1号機と共にロールアウトした《バンシィ》は、先行して地球に降ろされ、重力下仕様のテストによる調整、そして《ユニコーンガンダム》専用に開発された増加サイコフレーム装備「アームド・アーマー」を与えられたことにより、1号機以上の完成度を誇る機体となった。一角の幻影の名を与えられながら、百獣の王、獅子を想起させる《バンシィ》の姿、それは、幻想を打ち砕く「現実」を象徴しているのかもしれない。

ビーム・サーベル/ビーム・トンファー

針4基装備する近接戦闘用兵器。ユニコーンモード時は、主に前腕部のものを使用。サーベル・ホルダー基部を展開させて取り出す。デストロイモード時では、展開させたままビーム刃を発振するビーム・トンファーが使用可能となる。

アームド・アーマーBS

増加サイコフレーム兵装のひとつ。内装するセンサーユニットから得られた空間データをサイコミュで脳情者に伝達し、その感応波をフィン形状のビーム偏光器と連動させることにより、高精度の「予測照準」を可能とした射撃兵器。

アームド・アーマーVN

専用開発された増加サイコフレーム兵装のひとつで、サイコフレームの強靭性を利用した、いわゆる超振動破砕兵器。展開後の獣の爪を模した特異な形状と、その圧倒的な破壊力は、《バンシィ》をさらに獣子へと近づける。

サイコフレーム

サイコミュの機能を持つコンピューターチップを金属粒子のレベルで鋳込んだ構造材。RX-0共通の骨格素材として採用され、デストロイモード時には謎の発光現象を伴う。《バンシィ》の場合、眩いほどの黄金色に輝くことが確認されている。

●写真はバンダイプラモデルアクションベース2(別売り)を使用しています。

UNICORN MODE

HGUC No.135 ユニコーンガンダム2号機 バンシィ(ユニコーンモード)(別売り)

ユニコーンモード

1号機に比べ、改良して開発が行われていた増加サイコフレーム装備「アームド・アーマー」を両腕に装着し、機戦能力をはじめとした戦闘力の向上を果たしている。

●HGUC ユニコーンガンダム2号機 バンシィ(ユニコーンモード)(別売り)は入っていません。

HGUC シリーズ・ラインアップ ※この商品には、HGUC ユニコーンガンダム2号機 バンシィ(デストロイモード)が1セット入っています。

さらに広がるユニコーンガンダムの世界を体感せよ!!

NT-Dと呼ばれるシステムが発動した真のユニコーンガンダムの姿。
HGUC No.100 ユニコーンガンダム(デストロイモード)

アナハイム・エレクトロニクス社が極秘裏に開発した試作モビルスーツ。
HGUC No.101 ユニコーンガンダム(ユニコーンモード)

ウェイブライダー形態に変形する可変モビルスーツ。
HGUC No.115 デルタプラス

ジュガンの最上位機種。シールド装備のフレーム可動を再現。
HGUC No.130 ジェスタ

「第一次ネオ・ジオン戦争」期の連邦軍の主力量産機。
HGUC No.126 ジムⅢ

SPEC
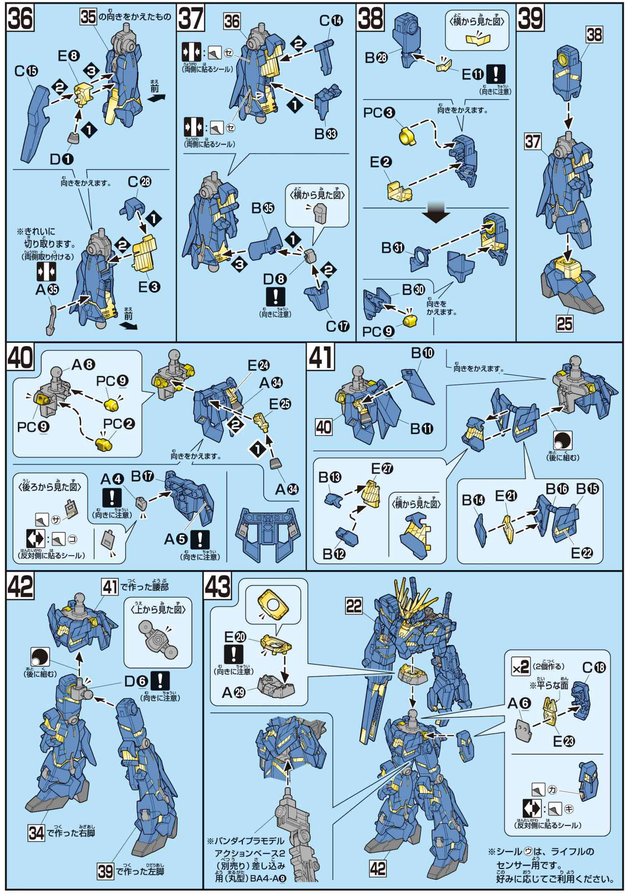
型式番号:RX-0
全高:21.7m
本体重量:24.0t
全備重量:46.7t
ジェネレーター出力:計測不能
装甲材質:ガンダリウム合金
武装:
アームド・アーマーBS
アームド・アーマーVN
ビーム・サーベル
ビーム・トンファー
60mmバルカン砲